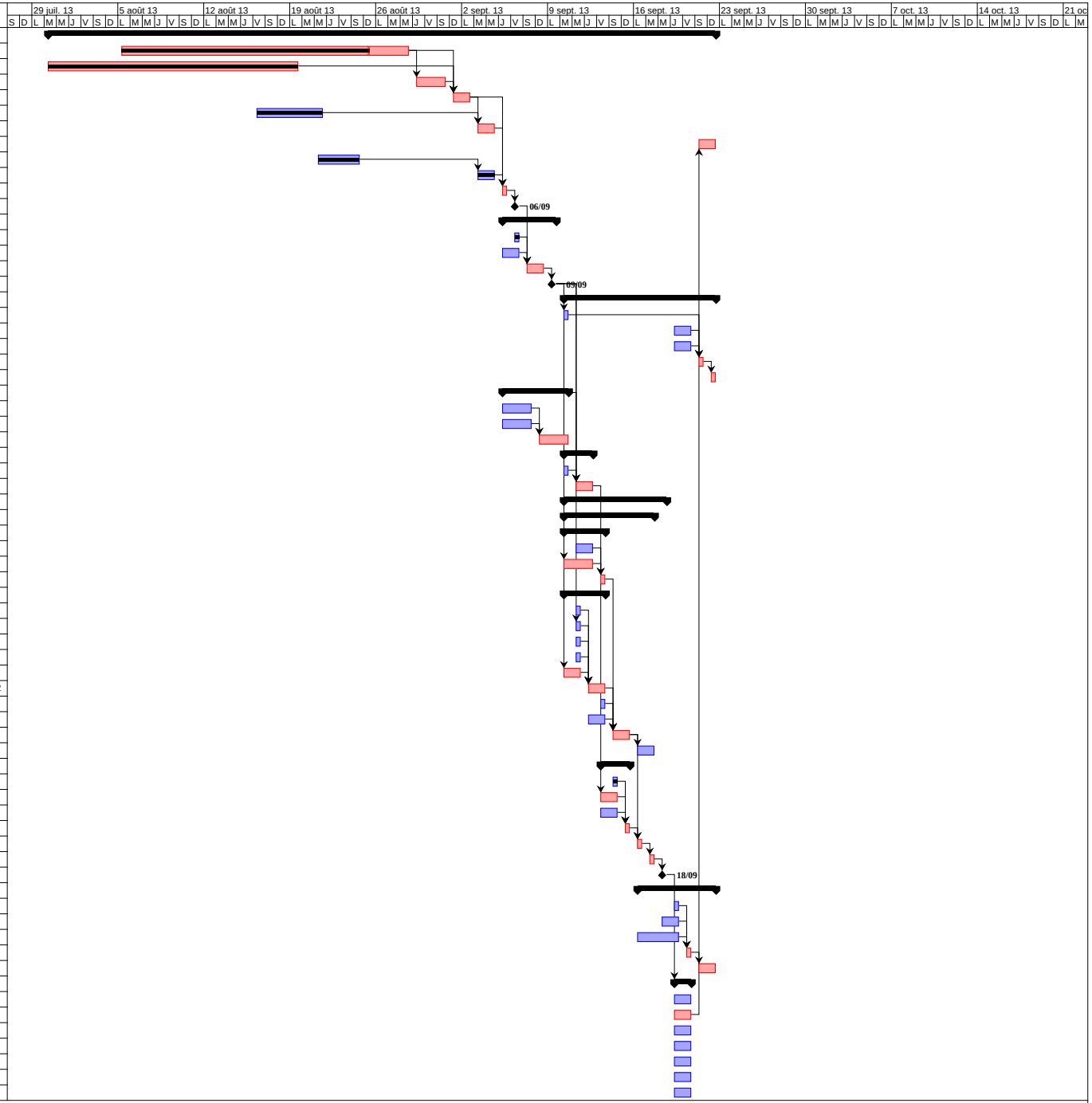		Nom	Durée	Début	Fin	Prédécesseurs
1		**Base**	**55 jours**	**30/07/13 08:00**	**22/09/13 17:00**	
2		Kit mécanique	24 jours	05/08/13 08:00	28/08/13 17:00	
3	✔	Moteurs	21 jours	30/07/13 08:00	19/08/13 17:00	
4		Table	3 jours	29/08/13 08:00	31/08/13 17:00	2
5		Assemblage	2 jours	01/09/13 08:00	02/09/13 17:00	2;3;4
6	✔	Pololu	6 jours	16/08/13 08:00	21/08/13 17:00	
7		Câblage	2 jours	03/09/13 08:00	04/09/13 17:00	5;6
8		Câblage chenilles	2 jours	21/09/13 08:00	22/09/13 17:00	64
9	✔	Electronique	4 jours	21/08/13 08:00	24/08/13 17:00	
10	✔	Logiciels	2 jours	03/09/13 08:00	04/09/13 17:00	9
11		Test	1 jour	05/09/13 08:00	05/09/13 17:00	5;7;10
12		Plate-forme validée	1 jour	06/09/13 08:00	06/09/13 17:00	11
13		**Mode fraiseuse**	**5 jours**	**05/09/13 08:00**	**09/09/13 17:00**	
14	✔	Broche	1 jour	06/09/13 08:00	06/09/13 17:00	
15		Fixation matière	2 jours	05/09/13 08:00	06/09/13 17:00	
16		Test	2 jours	07/09/13 08:00	08/09/13 17:00	12;14;15
17		Fraiseuse validée	1 jour	09/09/13 08:00	09/09/13 17:00	16
18		**Controle manuel**	**13 jours**	**10/09/13 08:00**	**22/09/13 17:00**	
19		Volants	1 jour	10/09/13 08:00	10/09/13 17:00	17
20		Encodeurs	2 jours	19/09/13 08:00	20/09/13 17:00	
21		Affichage	2 jours	19/09/13 08:00	20/09/13 17:00	
22		Intégration	1 jour	21/09/13 08:00	21/09/13 17:00	19;20;21
23		Test	1 jour	22/09/13 08:00	22/09/13 17:00	22
24		**Logiciel CI**	**6 jours**	**05/09/13 08:00**	**10/09/13 17:00**	
25		Calibration Z	3 jours	05/09/13 08:00	07/09/13 17:00	
26		Traitement gerbers	3 jours	05/09/13 08:00	07/09/13 17:00	
27		Intégration	3 jours	08/09/13 08:00	10/09/13 17:00	26;25
28		**Mode CI**	**3 jours**	**10/09/13 08:00**	**12/09/13 17:00**	
29		Fraise angle	1 jour	10/09/13 08:00	10/09/13 17:00	
30		Test	2 jours	11/09/13 08:00	12/09/13 17:00	17;24;29
31		**Mode imprimante 3D**	**9 jours?**	**10/09/13 08:00**	**18/09/13 17:00**	
32		**Extrudeur Bowden**	**8 jours?**	**10/09/13 08:00**	**17/09/13 17:00**	
33		**Bloc avance filament**	**4 jours?**	**10/09/13 08:00**	**13/09/13 17:00**	
34		Moteur	2 jours	11/09/13 08:00	12/09/13 17:00	
35		Bati	3 jours	10/09/13 08:00	12/09/13 17:00	17
36		Assemblage	1 jour?	13/09/13 08:00	13/09/13 17:00	34;35
37		**Bloc extrusion**	**4 jours**	**10/09/13 08:00**	**13/09/13 17:00**	
38		Buse	1 jour	11/09/13 08:00	11/09/13 17:00	
39		Elément chauffant	1 jour	11/09/13 08:00	11/09/13 17:00	17
40		Isolation inox	1 jour	11/09/13 08:00	11/09/13 17:00	
41		Refroidisseur	1 jour	11/09/13 08:00	11/09/13 17:00	
42		Support sur axe Z	2 jours	10/09/13 08:00	11/09/13 17:00	17
43		Assemblage	2 jours	12/09/13 08:00	13/09/13 17:00	38;39;40;41;42
44		Tube ptfe	1 jour	13/09/13 08:00	13/09/13 17:00	
45		Puissance température	2 jours	12/09/13 08:00	13/09/13 17:00	
46		Intégration	2 jours	14/09/13 08:00	15/09/13 17:00	36;43;44;45
47		Test	2 jours	16/09/13 08:00	17/09/13 17:00	46
48		**Support chauffant**	**3 jours?**	**13/09/13 08:00**	**15/09/13 17:00**	
49	✔	Plaque verre	1 jour	14/09/13 08:00	14/09/13 17:00	
50		CI chauffant	2 jours	13/09/13 08:00	14/09/13 17:00	30
51		Commande chauffe	2 jours	13/09/13 08:00	14/09/13 17:00	
52		Intégration	1 jour?	15/09/13 08:00	15/09/13 17:00	49;50;51
53		Intégration	1 jour?	16/09/13 08:00	16/09/13 17:00	46;52
54		Test	1 jour?	17/09/13 08:00	17/09/13 17:00	53
55		Imprimante 3D validée	1 jour?	18/09/13 08:00	18/09/13 17:00	54
56		**Mode tour**	**7 jours**	**16/09/13 08:00**	**22/09/13 17:00**	
57		Broche A	1 jour	19/09/13 08:00	19/09/13 17:00	
58		Palier	2 jours	18/09/13 08:00	19/09/13 17:00	
59		Mandrin	4 jours	16/09/13 08:00	19/09/13 17:00	
60		Intégration	1 jour	20/09/13 08:00	20/09/13 17:00	58;57;59
61		Test	2 jours	21/09/13 08:00	22/09/13 17:00	60
62		**Premières impressions**	**2 jours**	**19/09/13 08:00**	**20/09/13 17:00**	**55**
63		Boite	2 jours	19/09/13 08:00	20/09/13 17:00	
64		Chenille câble	2 jours	19/09/13 08:00	20/09/13 17:00	
65		Coque tel	2 jours	19/09/13 08:00	20/09/13 17:00	
66		Vase	2 jours	19/09/13 08:00	20/09/13 17:00	
67		Autre imprimante	2 jours	19/09/13 08:00	20/09/13 17:00	
68		Sculpture	2 jours	19/09/13 08:00	20/09/13 17:00	
69		Turbine	2 jours	19/09/13 08:00	20/09/13 17:00